柿生記念病院 栄養科 行事食のご紹介

令和４年3月3日(木) 『ひなまつり』

献　立

ひつまぶし風御飯

炊き合わせ

道明寺風三色団子

清汁

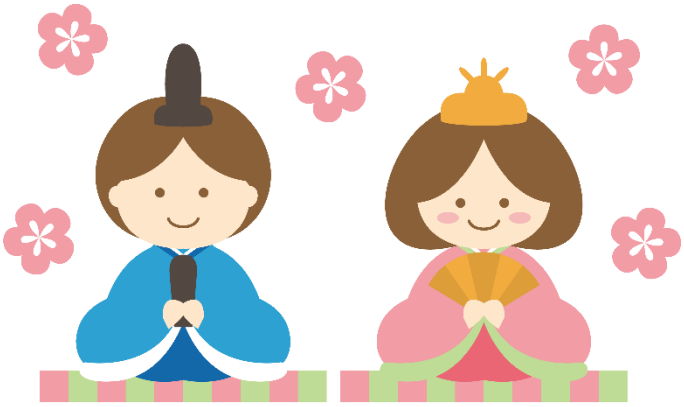

形　食

きざみ食

ミキサー食

★力を入れた一品★

道明寺風三色団子

三色団子には道明寺粉を使い柔らかく食べやすい団子にしました。底にはこしあんに三色団子をのせて、菱餅の三色を表現しました。

ひつまぶし風御飯は、患者様に人気のうなぎを使用し、お祝い御飯にしました。炊き合わせには旬の菜の花を使い春らしさを表現しました。

患者様には、特別献立で春の香りを楽しんでもらえました。